

# Forvaltningsplan for statlig sikra friluftslivsområde

## Mefurua

### Rendalen kommune 2021-2031

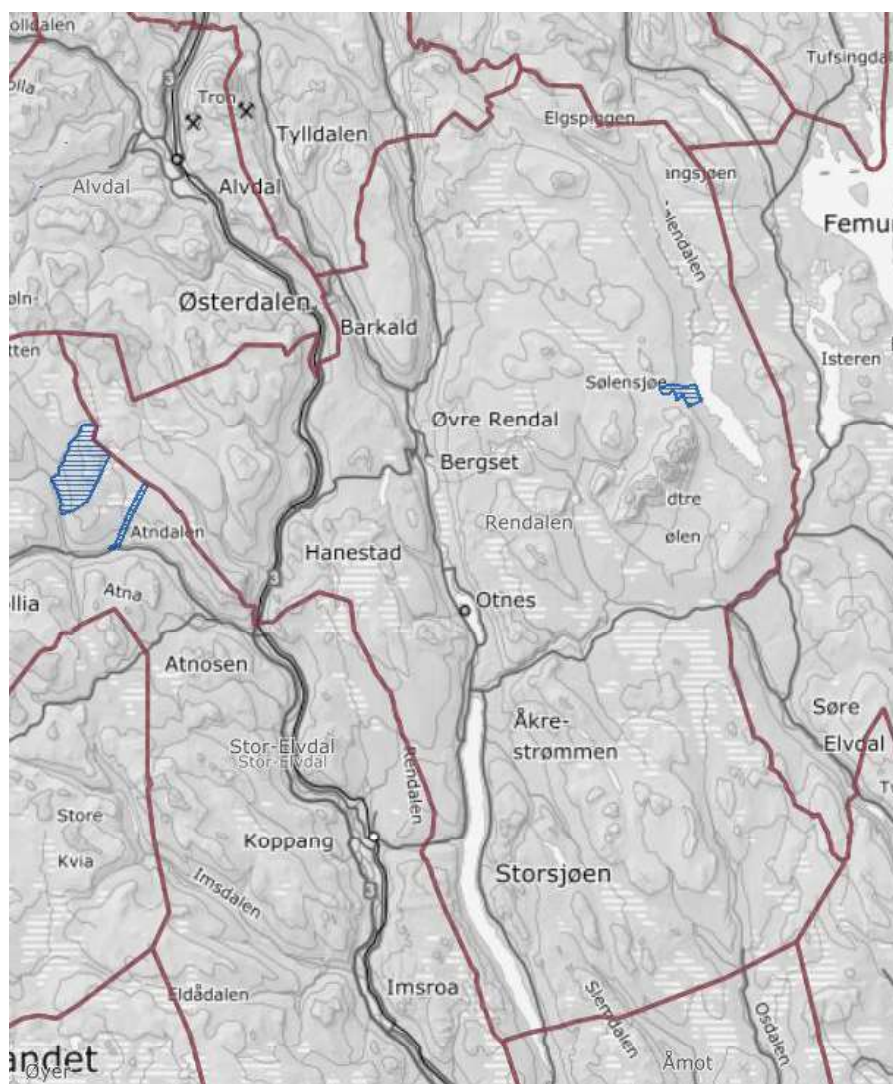

# Fakta om kommunen pr 22.12.2020

Antall innbyggere	Ant innbyggere per km <sup>2</sup>	Antall statlig sikra friluftslivsområder	Andre friluftslivs-områder (antall)
1759	1	1	0

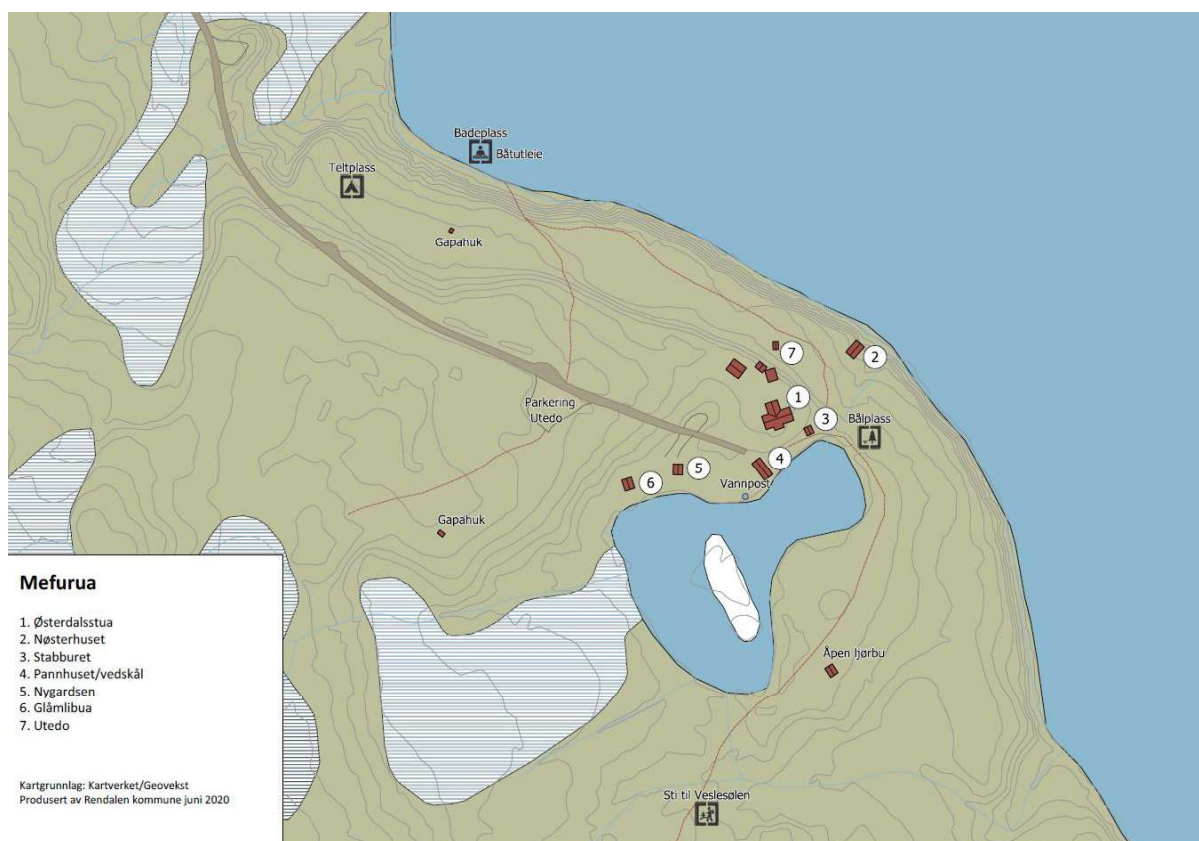

Detaljkart over tunet (vedlagt som PDF)

## 1. Områdebeskrivelse/status

Gnr/Bnr	FS-nummer	Sikrings form	Sikret år	Areal (daa)	Grunneier	Forvaltning og drift
51/90	FS00001730	<input type="checkbox"/> Erverv <input checked="" type="checkbox"/> Avtale	1984	3847,5	<input type="checkbox"/> Stat <input checked="" type="checkbox"/> Kommune/friluftsråd <input checked="" type="checkbox"/> Privat	Rendalen kommuneskoger KF

	BESKRIVELSE									
<b>Naturgrunnlag</b>	<p>Mefurua ligger innenfor Sølen Landskapsvernområde. Selve tunet ligger på 700 moh., ved Sølensjøen.</p> <p>Området er dominert av glissen furuskog på vegetasjonstypen «lavskog». I områdene lengst vest, opp mot fjellet, dominerer fjellbjørk.</p> <p>Mefurua ligger innenfor forvaltningsområdet for Rendalsren, og ligger i vinterbeiteområde og trekklei.</p>									
<b>Kulturminner</b>	<p>Ingen kulturminner innenfor Statlig sikra friluftsområde, men i nærområdet finnes flere fangstanlegg, noe som er svært typisk for området. Nord for Mefurua ligger også Fiskevollen, et av de største og eldste innlandsfiskeværene i Norge. Fiskevollen er registrert som et svært verdifullt kulturlandskap.</p>									
<b>Bygninger</b>	<p>Utedo ved parkeringsplass og på tunet.</p> <p>5 hytter (Nygårdsen, Glåmlibua, Pannhuset, Stabburet og Nøsterhuset) som benyttes til utleie (leies ut via inatur.no).</p> <p>Østerdalsstue, tidligere benyttet som betjent fjellstue med matservering. Etter nedleggelse av fjellstua i 2012 har Østerdalsstua vært utleid på åremål.</p> <p>I tillegg står et sanitærbygg på tunet, i tilknytning til et aggregatthus.</p> <p>Åpen Ljørbu.</p>									
<b>Adkomst/kommunikasjon</b>	<p>Adkomst fra kommunesenteret Bergset via privat vei med betalingsbom (ca. 3 mil). Adkomstvei brøytes ikke i vinterhalvåret.</p>									
<b>Egnet bruk</b>	<table> <tbody> <tr> <td><input checked="" type="checkbox"/> Turgåing</td> <td><input checked="" type="checkbox"/> Sykling</td> <td><input checked="" type="checkbox"/> Bading</td> </tr> <tr> <td><input type="checkbox"/> Klatring</td> <td><input checked="" type="checkbox"/> Båtturfart</td> <td><input checked="" type="checkbox"/> Fiske</td> </tr> <tr> <td><input checked="" type="checkbox"/> Lek, rekreasjon</td> <td><input checked="" type="checkbox"/> Telting</td> <td></td> </tr> </tbody> </table>	<input checked="" type="checkbox"/> Turgåing	<input checked="" type="checkbox"/> Sykling	<input checked="" type="checkbox"/> Bading	<input type="checkbox"/> Klatring	<input checked="" type="checkbox"/> Båtturfart	<input checked="" type="checkbox"/> Fiske	<input checked="" type="checkbox"/> Lek, rekreasjon	<input checked="" type="checkbox"/> Telting	
<input checked="" type="checkbox"/> Turgåing	<input checked="" type="checkbox"/> Sykling	<input checked="" type="checkbox"/> Bading								
<input type="checkbox"/> Klatring	<input checked="" type="checkbox"/> Båtturfart	<input checked="" type="checkbox"/> Fiske								
<input checked="" type="checkbox"/> Lek, rekreasjon	<input checked="" type="checkbox"/> Telting									
<b>Eksisterende tilrettelegging</b>	<p>Enkel tilrettelegging med utedoer, sittebenker, drikkevannspost og 1 bål plass.</p> <p>Ikke tilrettelagt for funksjonshemmede. Området er i kommunens friluftslivkartlegging kartlagt som et svært viktig friluftslivsområde av typen stort turområde uten tilrettelegging.</p>									

## 2. Behov for tiltak i planperioden

	TILTAK	BESKRIVELSE	ÅR	KOSTNAD
1	SKILTING	RETNINGSSKILT PÅ OG RUNDT TUNET	2021	0
2	ETABLERE NATURSTI	NATURSTI LANGS ETABLERTE STIER	2021	0
3	VEGETASJONSRYDDING	VEGETASJONSRYDDING LANGS SJØEN	2021	120 000
4	UNIVERSELT UTFORMET STI	ETABLERE UNIVERSELT UTFORMET STI LANGS SJØEN OG TIL/FRA FASILITETER	2022	300 000
5	UNIVERSELT UTFORMET TOALETT	BYGGE UNIVERSELT UTFORMET TOALETT PÅ PARKERINGSPLASS	2022	350 000
6	ETABLERE TELTPASS	TILRETTELEGGING FOR TELTING MED BÅLPLASS OG GAPAHUK	2022	40 000
7	ETABLERE BÅLPLASSER	ETABLERE 2 BÅLPLASSER/UTKIKKSPUNKT	2022	60 000
8	PARKERINGSPLASS	UTVIDELSE AV PARKERINGSPLASS OG INFORMASJONSPUNKT	2022	85 000
9	BOBILPARKERING	PLANERING	2022	80 000
10	STI TIL STRAND	UTBEDRE BRATT OG UTILGJENGELIG STI NED TIL STRAND	2022/ 2023	150 000
11	UNIVERSELT UTFORMET STI RUNDT DAM	ETABLERE UNIVERSELT UTFORMET STI RUNDT DAMMEN PÅ TUNET (KLOPPLEGGING)	2024	150 000
12	UNIVERSELL UTFORMING AV 2 HYTTER	TILPASSE TERSKLER, INNGANGSPARTI OG KJØKKENLØSNING	2027	75 000
13	UNIVERSELL UTFORMING AV ØSTERDALSSTUA	TILPASSE TERSKLER OG INNGANGSPARTI	2027	75 000
14	FISKEPLASSER	ETABLERE UNIVERSELT UTFORMEDE FISKEPLASSER	2030	150 000
	<b>TOTAL KOSTNAD</b>			<b>1 635 000</b>

### Tiltak som kan gjøre det enda mer attraktivt å bruke området (på lang sikt)

Foretaket ser på muligheter for å gjenåpne Fjellstua (østerdalsstua) for matsservering.

Sølen Landskapsvernområde ønsker å benytte Mefurua som et formidlingspunkt. Dette vil forankres i besøksstrategien for Sølen Landskapsvernområde som kommer på høring første halvdel av 2021.

## 3. Driftsplan for planperioden

nr	LØPENDE OPPGAVER (ÅRLIG)	HYPPIGHET	KOSTNAD	MERKNAD
1	VEDLIKEHOLD, UTSETTING OG VINTERLAGRING AV BÅTER	VÅR OG HØST	10 000	FOR UMLEIE
2	VASKING AV HYTTER	VÅR	20 000	FOR UMLEIE
3	PLENKLIPPING, SØPPELHÅNDTERING, INNKJØRING AV VED, DIV. OPPSYN	ÅRLIG	35 000	
4	VEDLIKEHOLD AV VEI	ÅRLIG	10 000	
5	VEDLIKEHOLD AV BYGNINGER	ÅRLIG	45 000	
	<b>SUM ÅRLIG KOSTNAD</b>		<b>120 000</b>	

# Bilder



*Fra venstre: sanitærbygg, Østerdalsstua og Stabburet*



*Nøsterhuset,*



*Nygårdsen og Glåmlibua (identiske buer)*



*Sandstrand med båter til utleie*





*Sandstrand*

# Vedlegg

Vedlegg 1: kart over området (tunet)

Vedlegg 2: tilretteleggingsplan